

The Education University of Hong Kong Health Centre – Medical Service

香港教育大學保健中心 – 西醫服務

Location 地址:

1/F, Cho Kwai Chee Foundation Building, EdUHK., 10 Lo Ping Road, Tai Po
新界大埔露屏路10號 香港教育大學 曹貴子基金會大樓 1樓

Tel 電話: 2948 6262

Fax 傳真: 2948 6258



Service Provider 服務提供:
Health Concepts Limited 思健醫療服務有限公司

Service Hours

保健中心服務時間



Mondays to Fridays 星期一至五	9:00a.m. – 1:00p.m. 上午九時 - 下午一時 2:00p.m. – 6:00p.m. 下午兩時 - 下午六時 * Last registration time: 12:45pm & 5:45pm 最後登記時間為下午十二時四十五分及下午五時四十五分
Saturdays 星期六	9:00a.m. – 1:00p.m. 上午九時 - 下午一時 * Last registration time: 12:45pm 最後登記時間為下午十二時四十五分
Sundays & Public Holidays 星期日及公眾假期	Closed 休息

➤ Appointment Services 預約服務:

Appointment can be made by phone at 2948 6262 or in person. 請致電 2948 6262 或親臨本診所預約。

Longer waiting time may be required for walk-in patients. 沒有預約的病人，等候時間或較長。

Authorized Users of the Health Centre: 保健中心之授權使用者：

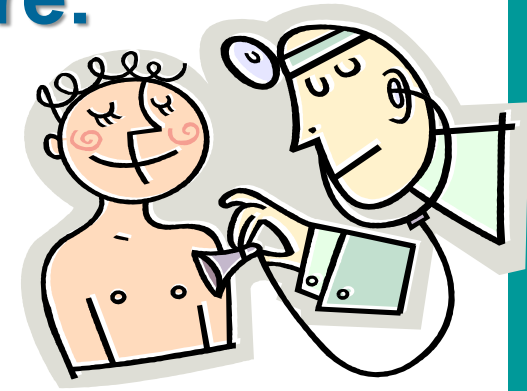

- ◆ **The EdUHK Student (Full-time/ Part-time)**
香港教育大學學生（包括全日/半日制）
- ◆ **The EdUHK Staff and Staff Dependent**
香港教育大學教職員及家屬
- ◆ **The EdUHK Early Childhood Learning Centre Staff and Student**
香港教育大學幼兒發展中心之教職員及學生
- ◆ **The EdUHK Jockey Club Primary School Staff and Student**
香港教育大學賽馬會小學之教職員及學生
- ◆ **Registered EdUHK Retiree**
已登記之教大退休員工



Health Centre – Medical Service

保健中心西醫服務

Type of Service 服務內容	Students 學生	Other Users 其他人士
Consultation 門診： General Consultation 普通科門診 Simple Dressing for Treatment 簡單傷口處理 Complicated Dressing for Treatment 複雜傷口處理 Simple Surgery 簡單手術	\$20 Free* 免費* \$100 and up* Free* 免費*	\$160 \$50 and up \$100 and up* \$100 up 起
General Medication 一般藥物： Up to 3 days 三日 4 days up 四日或以上 Extra / Expensive Medication 特效藥/貴藥	Included +\$15 and up + Extra 另加	Included +\$15 and up + Extra 另加
Gynae Check 婦科檢查	\$475	\$475
Pre-employment Check-up 入職前身體檢查	\$200 (Additional \$180 for Chest X-Ray 另加\$180胸肺X光片)	\$200 (Additional \$180 for Chest X-Ray 另加\$180胸肺X光片)

* Additional charges may be incurred if extra dressing materials are used, detail price list is available at the medical clinic.

* 如需使用額外敷料，或需付額外費用，詳細價目表已張貼於診所內。

The above information is for reference only. The clinic has the sole discretion to amend the fee schedule without further notice.

以上資料只供參考用途。如有更改，以本機構最後決定為準，恕不另行通知。



Contact List of Health Centre – Medical Service

保健中心 – 西醫服務聯絡電話

Enquiries or Appointment Hotline 查詢及預約熱線	2948 6262 (Clinic hours)
Emergencies Number 緊急電話	
Medical Service Hotline 西醫服務緊急電話	2948 6264 (Clinic hours)
Campus Security 教育大學保安部	2948 8000 (24 hours)
City Emergency Number 緊急意外熱線	999 (24 hours)

- 如對保健中心 西醫服務有任何意見，請聯絡香港教育大學保健中心，電話 **2948 6262** 或將意見書投入大堂之意見箱內。多謝合作!

For comments on health centre medical services, please call the Health Centre hotline at **2948 6262** or you can use the suggestion box placed in the Health Centre. Thank you!

